REVISIONE 2020	REGIONE LOMBARDIA PROVINCIA DI CREMONA **COMUNE DI SPINADESCO**	**1** 1:3500

PIANO DI AZZONAMENTO

(Art. 6, comma 1, lettera a, Legge 447/95)

ATEC Consulenza
di Sacchi Daniele

Via del Giordano, 107 - 26100 Cremona
Cod. Fisc. SCCDNL60H13L826K - P.I. 02168220206
tel. 0372 801835 - fax 0372 801836

IL SINDACO

IL SEGRETARIO COMUNALE

RESPONSABILE DELLA ZONIZZAZIONE ACUSTICA

ENTECA n. 2143

DANIELE SACCHI

RESPONSABILE DELLA ZONIZZAZIONE ACUSTICA

ENTECA n. 1570

MICHELE CAPPELLI

Data disegno: Ottobre 2020

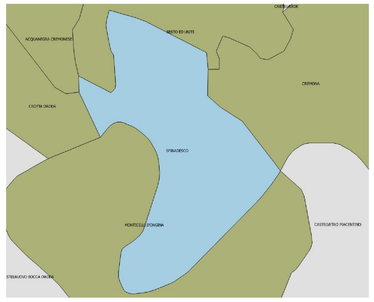

SUDDIVISIONE DEL TERRITORIO COMUNALE

CLASSE I - AREE PARTICOLAMENTE PROTETTE

Rientrano in questa classe le aree nelle quali la quiete rappresenta un elemento di base per la loro utilizzazione: aree ospedaliere, scolastiche, aree destinate al riposo e allo svago, aree residenziali rurali, aree di particolare interesse urbanistico, parchi pubblici, etc.

CLASSE II - AREE DESTINATE AD USO PREVAENTEMENTE RESIDENZIALE

Rientrano in questa classe le aree urbane interessate prevalentemente da traffico veicolare locale, con bassa densità di popolazione, con limitata presenza di attività commerciali ed assenza di attività industriali ed artigianali.

CLASSE III - AREE DI TIPO MISTO

Rientrano in questa classe le aree urbane interessate da traffico veicolare locale o di attraversamento, con media densità di popolazione con presenza di attività commerciali, uffici, con limitata presenza di attività artigianali e con assenza di attività industriali; aree rurali interessate da attività che impiegano macchine operatrici.

CLASSE IV - AREE DI INTENSA ATTIVITA' UMANA

Rientrano in questa classe le aree urbane interessate da intenso traffico veicolare, con alta densità di popolazione, con elevata presenza di attività commerciali e uffici, con presenza di attività artigianali; le aree in prossimità di strade di grande comunicazione e di linee ferroviarie; le aree portuali; le aree con limitata presenza di piccole industrie.

CLASSE V - AREE PREVALENTEMENTE INDUSTRIALI

Rientrano in questa classe le aree interessate da insediamenti industriali e con scarsità di abitazioni.

CLASSE VI - AREE ESCLUSIVAMENTE INDUSTRIALI

Rientrano in questa classe le aree esclusivamente interessate da attività industriali e prive di insediamenti abitativi.

VALORI LIMITE MASSIMI DEL LIVELLO EQUIVALENTE SONORO (LeqA)
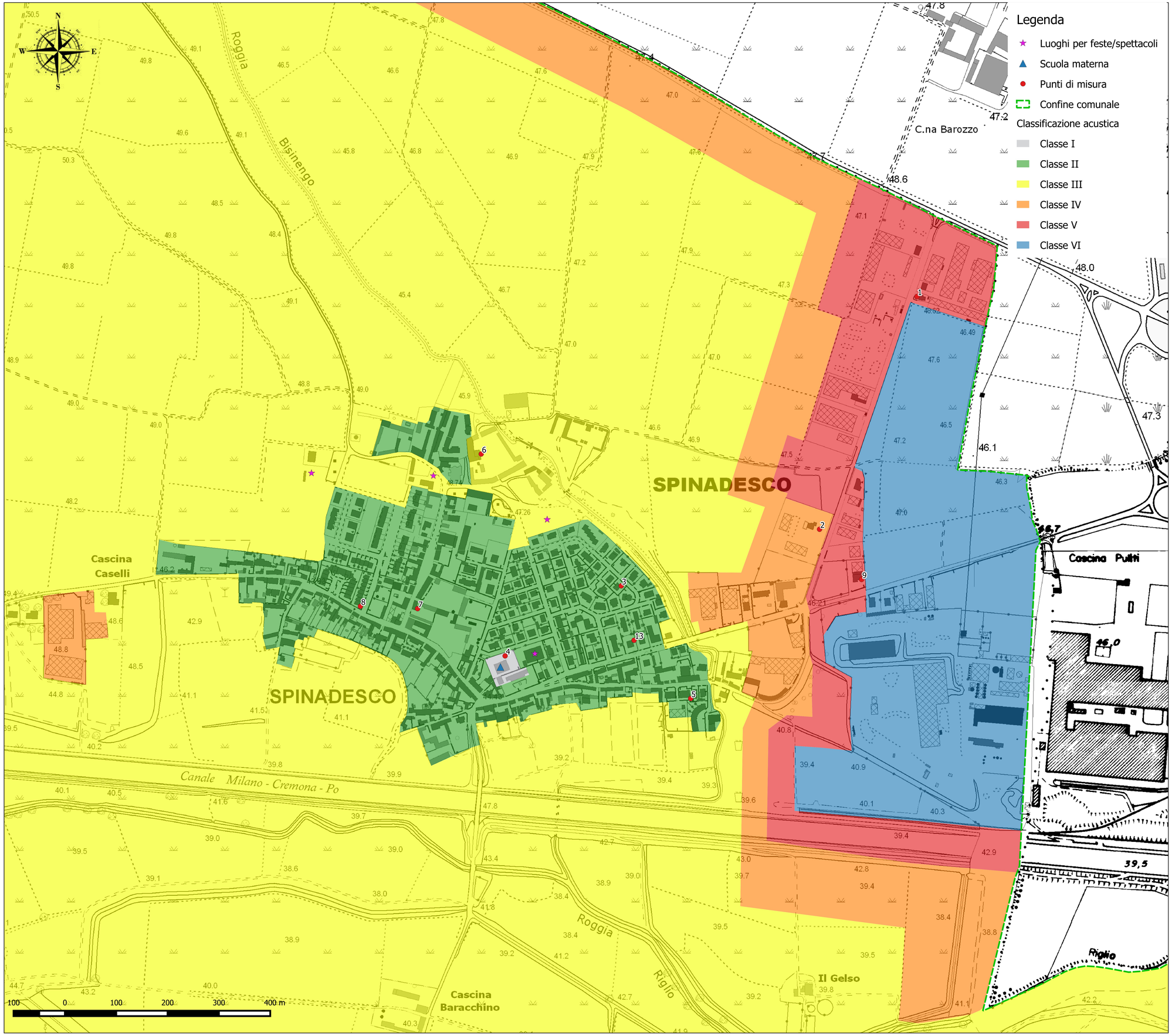
CLASSI DI DESTINAZIONE D'USO DEL TERRITORIO		PERIODO DI RIFERIMENTO	
		diurno (06:00 - 22:00)	notturno (22:00 - 06:00)
I	aree particolarmente protette	50	40
II	aree prevalentemente residenziali	55	45
III	aree di tipo misto	60	50
IV	aree di intensa attività umana	65	55
V	aree prevalentemente industriali	70	60
VI	aree esclusivamente industriali	70	70